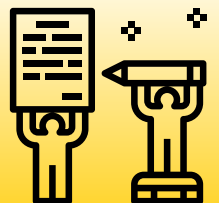

**Stadt Ludwigsburg**

REFERAT STADTENTWICKLUNG,
KLIMA UND INTERNATIONALES
z. Hd. Frau Blümle
Wilhelmstraße. 11
71638 Ludwigsburg

Datum der Antragsstellung

Eingangsstempel

**Antrag auf Förderung eines Projektes im Rahmen des Verfügungsfonds
Nichtinvestive Städtebauförderung (NIS) Oßweil****1. Antragssteller/in**Name, Vorname: Ggfs. Institution: Anschrift: E-mail: Ggfs. Homepage: Telefon: Fax: **2. Fördermaßnahme/-projekt**Projekttitle: Durchführungszeitraum: Durchführungsort: Ansprechpartner: Hiermit beantrage ich/beantragen wir Fördermittel in Höhe von: €**3. Bankverbindung**Kontoinhaber: Kreditinstitut: IBAN: BIC: 



4. Beschreibung der Maßnahme/des Projekts

Anlass:

Beteiligte:

Ziel:

Inhalte:

5. Planung und Ablauf des Projekts

6. Kostenschätzung

Aufwendungen/Kosten:

<input type="text"/>	<input type="text"/>	€	
<input type="text"/>	<input type="text"/>	€	
<input type="text"/>	<input type="text"/>	€	
<input type="text"/>	<input type="text"/>	€	
<input type="text"/>	<input type="text"/>	€	
<input type="text"/>	<input type="text"/>	€	
<input type="text"/>	<input type="text"/>	€	
<input type="text"/>	<input type="text"/>	€	
<input type="text"/>	<input type="text"/>	€	
	Gesamtkosten:	<input type="text"/>	€
	Eigenmittel:	<input type="text"/>	€
	Drittmittel/Spenden/Sonstiges:	<input type="text"/>	€
	Eigenanteil (max. 2.500 Euro) am Verfügungsfonds (50%):	<input type="text"/>	€
	Beantragte Mittel (max. 2.500 Euro) aus dem Verfügungsfonds (50%):	<input type="text"/>	€

Anmerkung/en:

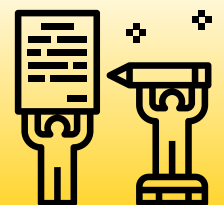



7. Bitte beantworten Sie nachfolgende Fragen vollständig und wahrheitsgemäß

Hat es dieses Projekt schon einmal in diesem Fördergebiet gegeben? Ja Nein

Wenn ja, wann?

Wie wurde es damals finanziert?

Wurden für dieses Projekt bereits Fördermittel beantragt? Ja Nein

Wenn ja, wo?

In welcher Höhe wurden diese bewilligt? €

Besteht auf Seiten des Antragstellers eine Vorsteuerabzugsberechtigung nach §15 des Umsatzsteuergesetzes (UStG)? Ja Nein

8. Erklärungen/Hinweise

- Über die Vergabe der Mittel entscheidet das zuständige Beteiligungsgremium.
- Zur finanziellen Abwicklung wird ein Verwendungsnachweis über die Durchführung der Maßnahmen benötigt in Form von Quittungen/Rechnungen und einem Kurzbericht und Fotos (mit Bildrechten). Falls der/die Antragssteller/in die Quittungen/Rechnungen selbst unterzeichnet, sind Name und Anschrift des/der Empfängers/in deutlich lesbar zu vermerken.
- Die Richtlinien der Stadt Ludwigsburg für den Verfügungsfonds sind bekannt und werden als verbindlich anerkannt.

Die im Antrag gemachten Angaben sind vollständig und richtig.

Unterschrift/en

Anlagen

Kostenvoranschläge für die geplante Maßnahme / das geplante Projekt

Sonstiges:

