

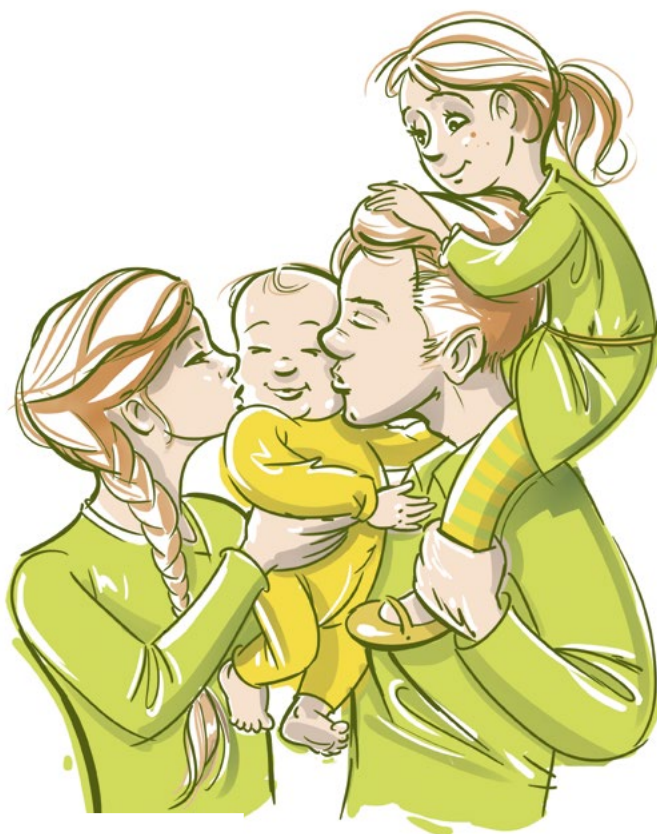

LUDWIGSBURG



**Instrucțiuni pentru
înscrisere la creșă**

Rumänisch

Cerere de admitere

1



Vă informați despre creșe.
Luați o cerere de admitere într-o creșă.
Sau descărcați cererea la adresa de
mai jos:



[ludwigsburg.de/
kinderbetreuung](http://ludwigsburg.de/kinderbetreuung)

2



Completați cererea de admitere.
Decideți:

- **Creșă „prima opțiune“:** La ce creșă doriți cel mai mult să meargă copilul dvs.?
- **Creșe alternative:** Ce alte trei creșe sunt, de asemenea, potrivite?
- **Perioadă de îngrijire:** Cât timp se va afla copilul dvs. în fiecare zi la creșă?

Dacă aveți întrebări, puteți primi răspunsuri de la orice creșă sau de la biroul nostru de consiliere. Adresa și nr. de telefon se află pe pagina următoare.

Până pe 15.2.:
Depunerea
cererii de admitere

3



Faceți o copie a cererii
dvs. de admitere pentru
acasă.

Trimiteți o copie a cererii
dvs. de admitere la **biroul
nostru de consiliere**.

Administrația orașului vă
trimite o scrisoare când a
primit cererea.

Predați cererea de admi-
tere (în original) la **creșa
„prima opțiune“**.



Are copilul dvs. mai puțin de 3 ani? Atunci el poate fi îngrijit, de asemenea, de „părinți pe timp de zi” sau într-un centru de îngrijire a copiilor pe timp de zi.

Acordarea locurilor la creșă

Începând cu
15.3.: Acceptare

Creșa vă trimite
o scrisoare de
acceptare.



Până pe 31.3.:
Confirmare

Îi spuneți creșei:
Da, vrem locul!



2 SĂPTĂMÂNI

2 SĂPTĂMÂNI

Până pe 15.4.:
**Contract de
îngrijire**

Semnați contractul
de îngrijire la creșă.



Nu doriți locul
la creșă sau
confirmați
locul la creșă
prea târziu.



Nu ați semnat
contractul de
îngrijire.



Nu ați primit nicio
scrisoare de accept-
are până pe 30.4.?

Nu aveți un loc la
creșă pentru copilul
dvs.?

Centrul nostru de
consiliere vă ajută!

**O altă familie primește
locul la creșă.**



Cui îi sunt acordate locurile la creșă?

- Copiii cu vârste între 3 și 6 ani trebuie să poată merge la o creșă din apropierea locuinței lor.
- Copiii cu vârste mai mici de 3 ani pot fi înscriși la o creșă din orice zonă a orașului.
- Creșele cu program prelungit primesc copii din orice zonă a orașului.
- În cazul copiilor cu vârste cuprinse între 3 și 6 ani, copiii mai mari trebuie să primească mai întâi un loc la creșă.
- Frații și surorile trebuie să poată merge la aceeași creșă.



Stadt Ludwigsburg Fachbereich Bildung und Familie Beratungs-Stelle für Kinderbetreuung

Mathildenstraße 21/1
71638 Ludwigsburg
Telefon 07141 910-2373
Telefax 07141 910-2656
E-Mail: kita.beratung@ludwigsburg.de

**Vă rugăm să faceți o programare
prin e-mail sau telefonic.**

Impressum

Herausgeberin: Stadt Ludwigsburg, Fachbereich Bildung und Familie, Wilhelmstraße 11, 71638 Ludwigsburg;
Telefon 07141 910-2610, Layout: Patrick Fix, Mozartstraße 27, 71691 Freiberg a. N.