



LUDWIGSBURG



# Der Ludwigsburger Gemeinderat

Wahlperiode 2014 bis 2019





## ■ Inhalt

Wahltag.....	4
Wahlvorschläge .....	4
Wahlbeteiligung.....	5
Wahlbezirke und ihre Wahlbeteiligung.....	5
Der Gemeinderat .....	6
Sitzverteilung.....	6
Fraktionen und fraktionslose Stadträtinnen und Stadträte.....	7
Ausschüsse und Beiräte .....	7
Sitzungstermine, Tagesordnungen und Protokolle.....	9
Sitzordnung des Gemeinderats.....	10
Sitzordnungen der Ausschüsse .....	11
Gemeinderatsmitglieder.....	12
(CDU S. 12, Grüne S. 14, SPD S. 15, FW S. 17, Fraktionslose S. 18)	
Mitglieder der Stadtteilausschüsse .....	20
Mitglieder der Beiräte .....	21
Statistik aus der Amtszeit 2009 bis 2014.....	23
Impressum.....	23

## ■ Wahltag

Die Gemeinderatswahl fand am Sonntag, 25. Mai 2014, im Rahmen der so genannten Kommunalwahlen statt. Zu den Kommunalwahlen zählen die Gemeinderatswahl – in manchen Gemeinden ergänzt um eine Ortschaftsrats- oder unechte Teilortswahl – die Kreistagswahl und die Wahl der Regionalversammlung. Parallel zu diesen Kommunalwahlen fand am 25. Mai auch die Wahl des Europaparlaments statt.

Erstmals waren 2014 Jugendliche – deutsche und aus den EU-Mitgliedsländern – ab 16 Jahren zur Wahl des Gemeinderats und des Kreistags zugelassen. Deutsche Bürgerinnen und Bürger durften ab 16 Jahren auch die Regionalversammlung wählen.

Für die Kommunalwahlen und die Europawahl hat die Stadtverwaltung Ludwigsburg 59 öffentliche Wahllokale im Stadtgebiet eingerichtet, dazu weitere 12 Wahllokale für die Briefwahl. Insgesamt 602 Wahlhelferinnen und Wahlhelfer waren dafür am Wahlsonntag und an den beiden Folgetagen für die Wahlauszählung der Gemeinderats- und Kreistagswahl ehrenamtlich im Einsatz. Fast 1,5 Millionen Stimmen haben sie ausgezählt.

## ■ Wahlvorschläge

Zehn Wahlvorschläge mit insgesamt 345 Kandidatinnen und Kandidaten waren zur Gemeinderatswahl zugelassen.

- |   |                                 |
|---|---------------------------------|
| ▪ Christlich Demokratische Union Deutschlands (CDU) | 40 Kandidatinnen und Kandidaten |
| ▪ Sozialdemokratische Partei Deutschlands (SPD)     | 40 Kandidatinnen und Kandidaten |
| ▪ Freie Wähler Ludwigsburg (Freie Wähler)           | 40 Kandidatinnen und Kandidaten |
| ▪ Bündnis 90/Die Grünen (Grüne)                     | 40 Kandidatinnen und Kandidaten |
| ▪ Freie Demokratische Partei (FDP)                  | 40 Kandidatinnen und Kandidaten |
| ▪ Liste Unabhängiger Bürgerinnen Und Bürger (LUBU)  | 33 Kandidatinnen und Kandidaten |
| ▪ Die Linke   | 40 Kandidatinnen und Kandidaten |
| ▪ Die Republikaner (REP)                            | 40 Kandidatinnen und Kandidaten |
| ▪ Allianz Graue Panther Deutschland (Graue Panther) | 30 Kandidatinnen und Kandidaten |
| ▪ Initiative Miteinander                            | 2 Kandidatinnen und Kandidaten  |

## Wahlbeteiligung

Die Wahlbeteiligung bei der Gemeinderatswahl lag bei 44,62 Prozent.

Wahlberechtigt waren	66.952	Bürgerinnen und Bürger
gewählt haben	29.872	Bürgerinnen und Bürger (von den unter 18-Jährigen wählten zirka 38 Prozent)

Anzahl der maximal möglichen Stimmen	2.678.080
gültige Stimmen	1.045.644
gültige Stimmzettel	29.266
ungültige Stimmzettel	606

## Wahlbezirke und ihre Wahlbeteiligung

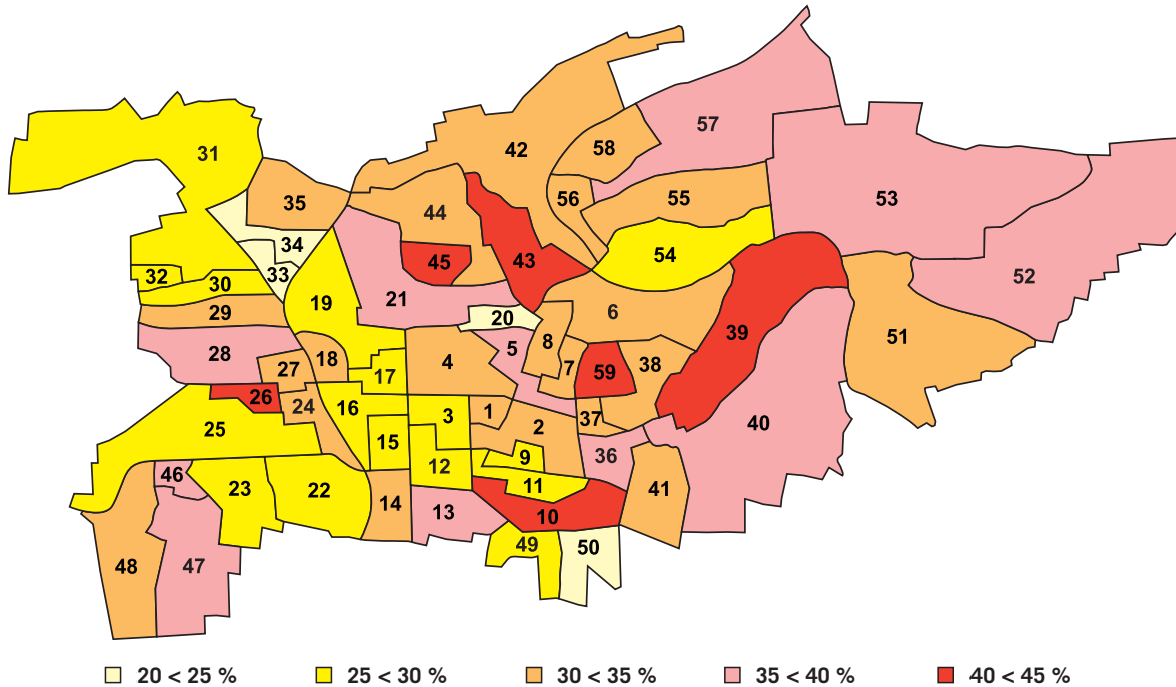

## ■ Der Gemeinderat

Der Gemeinderat ist das Hauptorgan einer Stadt oder Gemeinde und die auf fünf Jahre gewählte Vertretung der Bürgerinnen und Bürger. Als wichtigstes Gremium steht ihm die kommunalpolitische Führung zu. Er entscheidet über alle wichtigen Angelegenheiten, legt die Grundzüge für das Handeln der Verwaltung fest und setzt den Rahmen, innerhalb dessen die vom Oberbürgermeister geleitete Stadtverwaltung handelt. Grundlage für die Arbeit des Gemeinderats ist die Gemeindeordnung Baden-Württemberg.

Der Ludwigsburger Gemeinderat setzt sich aus 40 Stadträtinnen und Stadträten sowie Oberbürgermeister Werner Spec als Vorsitzendem zusammen. Zehn Wahlvorschläge waren bei der Kommunalwahl zugelassen. Von acht dieser Wahlvorschläge sind Mitglieder im Gemeinderat vertreten.

Die erste Sitzung des aktuellen Gemeinderats, die so genannte konstituierende Sitzung, war am 16. Juli 2014. Dabei wurden die Stadträtinnen und Stadträte von Oberbürgermeister Werner Spec für ihre Aufgabe verpflichtet. Die nächste Gemeinderatswahl findet im Frühjahr 2019 statt.

## ■ Sitzverteilung

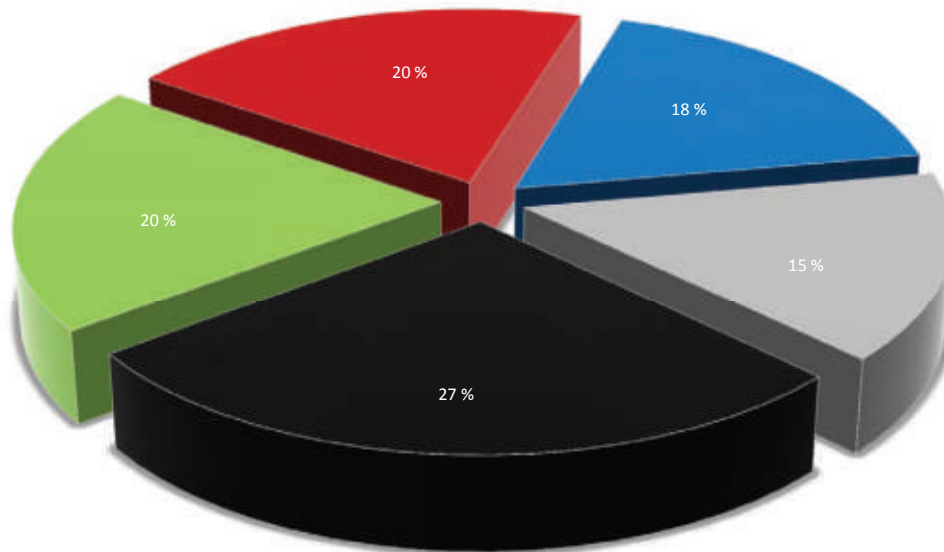

■ CDU (11 Sitze)  
279.440 Stimmen

■ Grüne (8 Sitze)  
207.719 Stimmen

■ SPD (8 Sitze)  
193.638 Stimmen

■ Freie Wähler (7 Sitze)  
184.502 Stimmen

■ Fraktionslose (6 Sitze)  
FDP (2 Sitze) 62.558 Stimmen  
DIE LINKE (2 Sitze) 54.349 Stimmen  
LUBU (1 Sitz) 35.207 Stimmen  
REP (1 Sitz) 18.653 Stimmen

## ■ Fraktionen und fraktionslose Stadträtinnen und Stadträte

Die Gemeindeordnung für Baden-Württemberg kennt den Begriff der Fraktion nicht. Ihre Definition und die Festlegung einer Mindestgröße sind dem Gemeinderat selbst überlassen. Der Ludwigsburger Gemeinderat hat in § 3 seiner Geschäftsordnung festgelegt, dass eine Fraktion aus mindestens drei Mitgliedern bestehen muss und jede Stadträtin, beziehungsweise jeder Stadtrat, nur einer Fraktion angehören kann.

Im Ludwigsburger Gemeinderat gibt es derzeit folgende Fraktionen

- CDU-Fraktion (11 Mitglieder)
- Fraktion Bündnis 90/Die Grünen (8 Mitglieder)
- SPD-Fraktion (8 Mitglieder)
- FW-Fraktion (7 Mitglieder)

und fraktionslose Mitglieder

- FDP-Stadträte (2)
- DIE LINKE-Stadträte (2)
- LUBU-Stadträtin (1)
- REP-Stadtrat (1)

Den Gemeinderatsfraktionen und den fraktionslosen Mitgliedern stehen für ihre gemeinderätliche Arbeit und die Vorbereitung der Sitzungen Räume im Kulturzentrum zur Verfügung.

Die Sitzordnung des Gemeinderats finden Sie auf Seite 10, die einzelnen Mitglieder ab Seite 12.

## ■ Ausschüsse und Beiräte

Zur Erleichterung der Arbeit des Gemeinderats und zur vertieften Beratung wichtiger Sachfragen hat der Ludwigsburger Gemeinderat drei beschließende Ausschüsse gebildet. Ihre Besetzung spiegelt die politischen Kräfteverhältnisse im Gemeinderat wieder.

In diesen drei beschließenden Ausschüssen werden die vom Gemeinderat zu fassenden Beschlüsse fachlich vorberaten und gegebenenfalls auch entschieden – sofern es sich um Angelegenheiten handelt, die ihnen vom Gemeinderat zur Entscheidung übertragen worden sind.

Der Gemeinderat entsendet zudem Mitglieder in die Aufsichtsräte der Gesellschaften mit städtischer Beteiligung. Dazu gehören beispielsweise die Stadtwerke Ludwigsburg-Kornwestheim GmbH oder die Wohnungsbau Ludwigsburg GmbH.

## Beschließende Ausschüsse

- **Ausschuss für Wirtschaft, Kultur und Verwaltung (WKV)**  
zugleich: **Betriebsausschuss des Eigenbetriebs Tourismus & Events Ludwigsburg**
- **Ausschuss für Bildung, Sport und Soziales (BSS)**
- **Ausschuss für Bauen, Technik und Umwelt (BTU)**  
zugleich: **Umlegungsausschuss**  
**Sanierungsausschuss**  
**Betriebsausschuss des Eigenbetriebs Stadtentwässerung Ludwigsburg**

Die beschließenden Ausschüsse tagen in der Regel zwei- bis dreimal monatlich im Sitzungssaal des Rathauses, in der Wilhelmstraße 11. Die Sitzungen sind in der Regel öffentlich. Meist schließt sich ein nichtöffentlicher Teil an. Zuschauerplätze sind vorhanden. Die Sitzordnung finden Sie auf Seite 11.

## Stadtteilausschüsse

Das Stadtgebiet ist unterteilt in die Bezirke der Kernstadt (Innenstadt, Weststadt, Nordstadt, Oststadt und Südstadt) und die sieben Stadtteile Eglosheim, Oßweil, Hoheneck, Pflugfelden, Grünbühl-Sonnenberg, Neckarweihingen und Poppenweiler.

Zur Beratung des Gemeinderats und der Stadtverwaltung in wichtigen, den jeweiligen Stadtteil betreffenden Angelegenheiten, hat der Gemeinderat 1956 Stadtteilausschüsse eingerichtet. Der Oberbürgermeister, oder ein Vertreter im Amt, übernimmt den Vorsitz. Mitglieder sind Bürgerinnen und Bürger, die ihren Hauptwohnsitz im jeweiligen Stadtteil haben. Sie üben ihre Tätigkeit auf Grundlage des Wahlergebnisses der Gemeinderatswahlen im jeweiligen Stadtteil sowie auf Vorschlag der im Gemeinderat vertretenen Wählergruppen aus.

Die Stadtteilausschüsse tagen in der Regel zweimal jährlich. Ihre Sitzungen sind öffentlich. Wie sich die Stadtteilausschüsse zusammensetzen, lesen Sie auf Seite 20 in dieser Broschüre.

## Beiräte

Die Mitglieder der Beiräte setzen sich aus Stadträtinnen und Stadträten sowie aus Vertreterinnen und Vertretern fachkundiger Institutionen zusammen. Sie tagen je nach Bedarf, jedoch in der Regel mindestens zweimal pro Jahr. Ihre Sitzungen dienen der vertieften Vorberatung komplexer Themen und der fachlichen Beratung der beschließenden Ausschüsse des Gemeinderats. Alle Beiräte tagen regulär in nichtöffentlicher Sitzung. Eine Ausnahme bildet der Integrationsbeirat, dem als einzigem auch sachkundige Einwohnerinnen und Einwohner mit Migrationshintergrund angehören, die an keine Institution gebunden sind. Der Gestaltungsbeirat berät je nach Bedarf öffentlich oder nichtöffentlich.



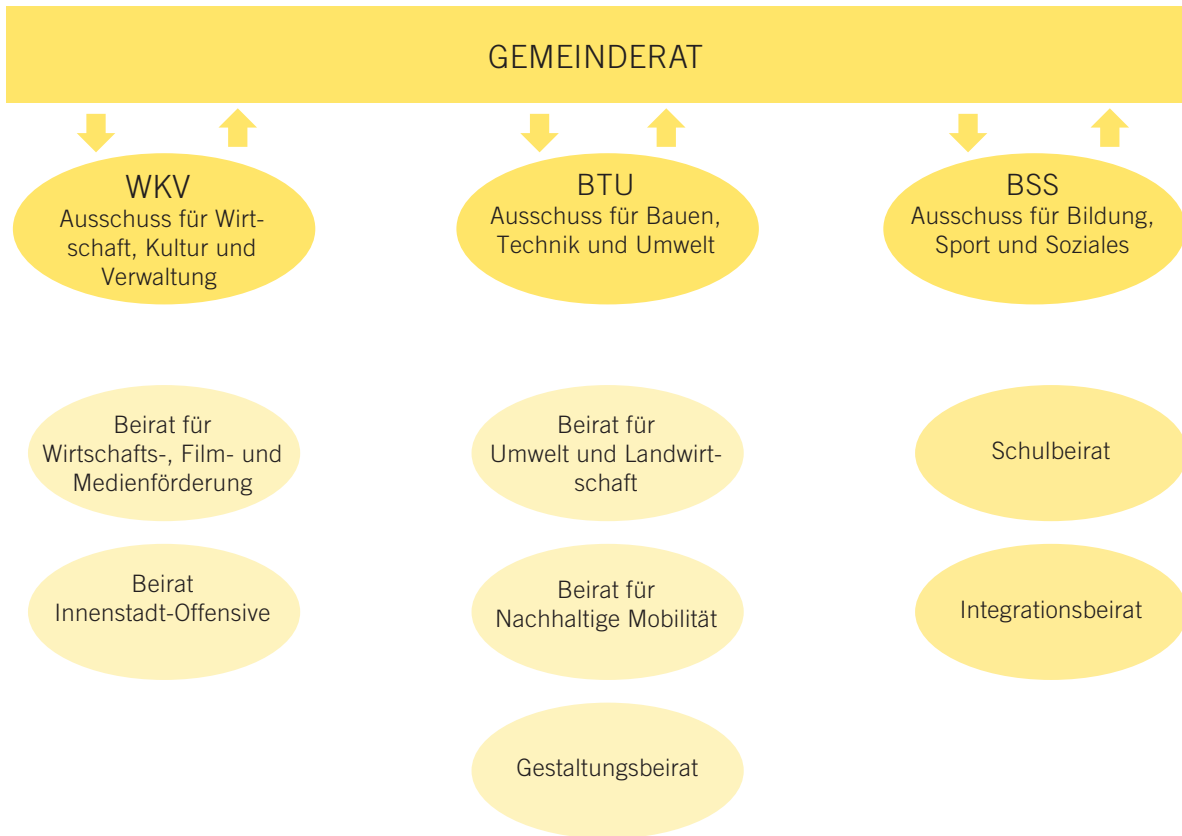

## ■ Sitzungstermine, Tagesordnungen und Protokolle

Sitzungstermine und Tagesordnungen für die öffentlichen Sitzungen des Gemeinderats, des WKV, des BSS, des BTU und der Stadtteilausschüsse werden samstags in der Ludwigsburger Kreiszeitung bekannt gegeben. Im Internet unter [www.ludwigsburg.de](http://www.ludwigsburg.de), Rubrik Stadt & Bürger/Gemeinderat & Politik, Stichwort Ratsinformationssystem, kann der Sitzungskalender inklusive der öffentlichen Tagesordnungen, der öffentlichen Vorlagen und der öffentlichen Sitzungsprotokolle abgerufen werden.



## Sitzordnung des Gemeinderats

Die Sitzungen des Gemeinderats sind in der Regel öffentlich. Sie finden normalerweise einmal im Monat im großen Saal des Kulturzentrums in der Wilhelmstraße 9/1 statt. Meist schließt sich ein nichtöffentlicher Teil an. Im hinteren Teil des Saals und auf der Galerie im ersten Stock befinden sich Zuschauerplätze. Die Sitzordnung liegt zu den Sitzungen zum Mitnehmen aus.

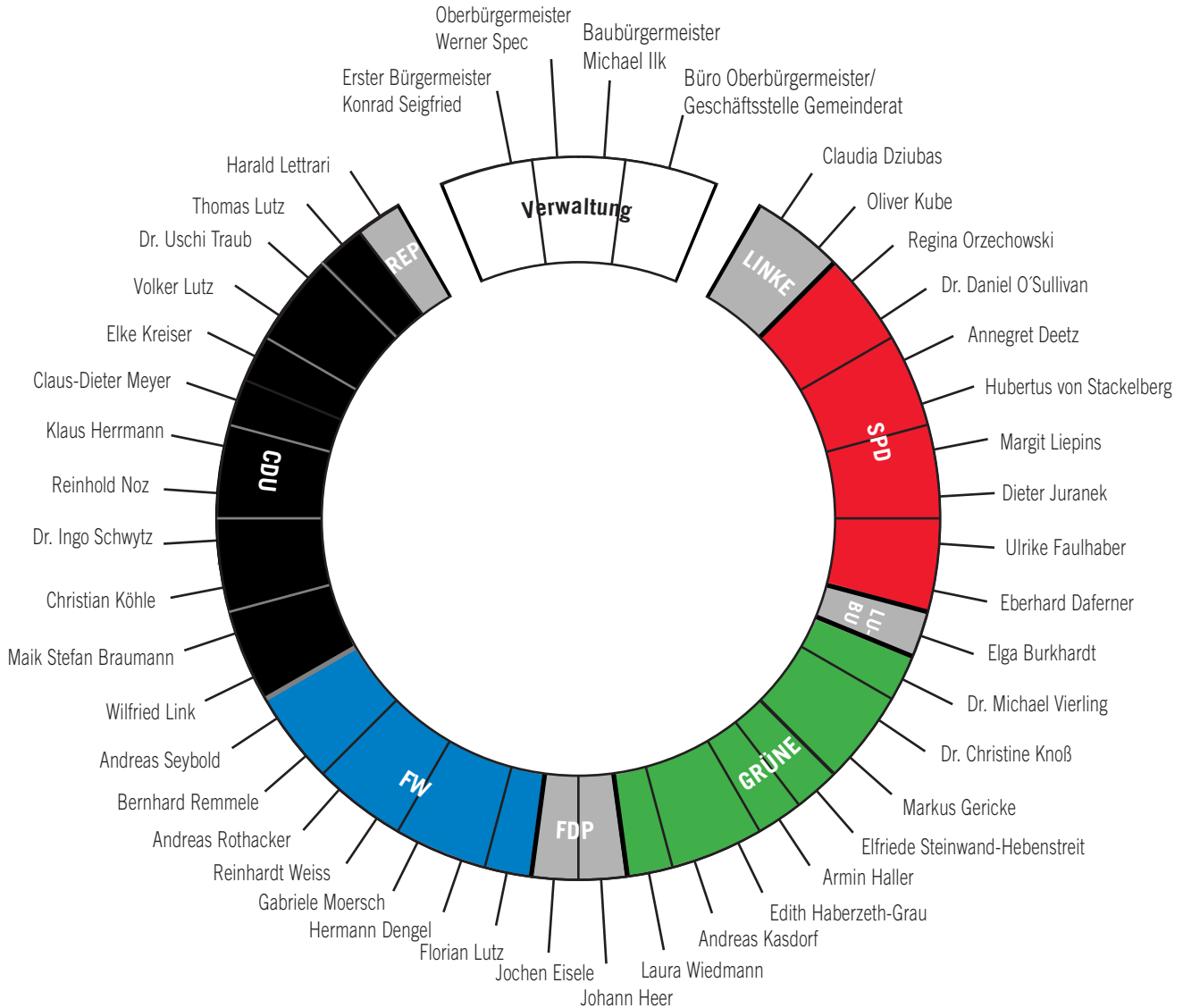

## Sitzordnungen der Ausschüsse

Die beschließenden Ausschüsse tagen im Sitzungssaal des Rathauses, in der Wilhelmstraße 11. Die Sitzungen sind in der Regel öffentlich. Meist schließt sich ein nichtöffentlicher Teil an.

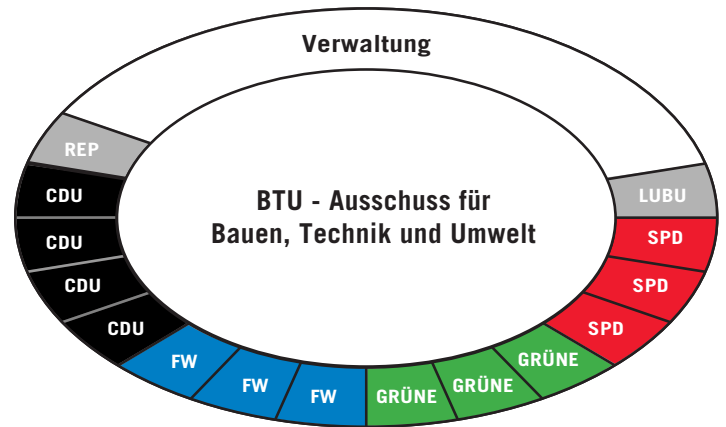
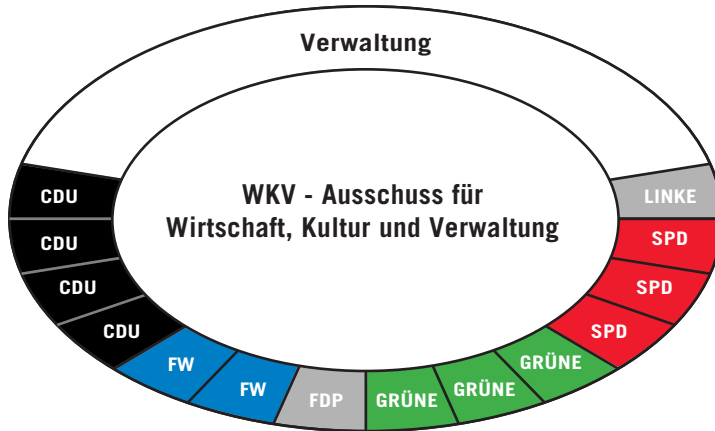



Christlich Demokratische  
Union Deutschlands



**Fraktionsvorsitzender  
Klaus Herrmann**

Dipl.-Verwaltungswirt (FH)  
Landtagsabgeordneter

Im Vogelsang 23  
71638 Ludwigsburg  
Telefon (0 71 41) 97 88 77  
(07 11) 2 06 38 75  
Fax (0 71 41) 97 88 78  
E-Mail mail@klausherrmann.de

Mitglied im Ausschuss für Bildung, Sport und Soziales



**Stellv. Fraktionsvorsitzender  
Claus-Dieter Meyer**

Apotheker

Im Vogelsang 21  
71638 Ludwigsburg  
Telefon (0 71 41) 90 61 13  
(0 71 41) 91 82 30  
Fax (0 71 41) 9 18 23 11  
E-Mail c.meyer@mylius-apotheke.de

Mitglied im Ausschuss für Bildung, Sport und Soziales



**Stellv. Fraktionsvorsitzender  
Reinhold Noz**

Elektromeister

Im Weizen 18  
71636 Ludwigsburg  
Telefon (0 71 41) 47 70 12  
Fax (0 71 41) 47 70 50  
E-Mail r.noz@noz-elektro.de

Mitglied im Ausschuss für Bauen, Technik und Umwelt



**Maik Stefan Braumann**

Freier Architekt, Dipl.-Ing. für  
Architektur und Stadtplanung

Sonnenhalde 38  
71642 Ludwigsburg  
Telefon (0 71 41) 8 99 77 89  
(0 71 41) 1 45 94 14  
Fax (0 71 41) 5 96 20  
E-Mail info@maik-braumann.de

Mitglied im Ausschuss für Bauen, Technik und Umwelt



**Christian Köhle**

Hotelier, Gastronom

Dorfstraße 4  
71636 Ludwigsburg  
Telefon (0 71 41) 4 41 10  
Fax (0 71 41) 44 11 42  
E-Mail mail@christian-koehle.de

Mitglied im Ausschuss für Bildung, Sport und Soziales  
Mitglied im Ausschuss für Wirtschaft, Kultur und Verwaltung



**Elke Kreiser**  
Industriekauffrau

Badstraße 18  
71642 Ludwigsburg  
Telefon (0 71 41) 25 02 29  
Fax (0 71 41) 25 02 29

Mitglied im Ausschuss für Wirtschaft, Kultur und Verwaltung



**Volker Lutz**  
Selbstständiger Bäcker  
Konditormeister

Geisnangstraße 21  
71640 Ludwigsburg  
Telefon (0 71 41) 8 16 53  
(01 75) 2 78 42 10  
Fax (0 71 41) 8 51 08 08  
E-Mail volker.lutz@luckylutz.com

Mitglied im Ausschuss für Wirtschaft, Kultur und Verwaltung



**Wilfried Link**  
Zimmerermeister

Maulbronner Straße 18/2  
71634 Ludwigsburg  
Telefon (0 71 41) 38 64 99  
(0 71 41) 37 43 75  
E-Mail link.wilfried@web.de

Mitglied im Ausschuss für Bauen, Technik und Umwelt



**Dr. Ingo Schwytz**  
Rechtsanwalt

Schlösslesweg 4  
71640 Ludwigsburg  
Telefon (0 71 41) 5 73 00  
E-Mail schwytz.advocat@  
googlemail.com

Mitglied im Ausschuss für Wirtschaft, Kultur und Verwaltung



**Thomas Lutz**  
Selbstständiger Schreinermeister

Westfalenstraße 38  
71640 Ludwigsburg  
Telefon (0 71 41) 29 09 63  
(0 71 41) 29 09 61  
Fax (0 71 41) 29 09 62  
E-Mail schreinerei-lutz@arcor.de

Mitglied im Ausschuss für Bauen, Technik und Umwelt



**Dr. Uschi Traub**  
Ärztin

Jägerhofallee 60/1  
71638 Ludwigsburg  
Telefon (0 71 41) 28 08 66  
E-Mail ingo.traub@freenet.de

Mitglied im Ausschuss für Bildung, Sport und Soziales



## Bündnis 90/Die Grünen



### **Armin Haller**

Politikwissenschaftler,  
Werbemittelhändler

Birkenstraße 16  
71642 Ludwigsburg  
Telefon (0 71 41) 25 17 92  
(01 73) 3 28 96 92  
Fax (0 32 12) 1 24 22 42  
E-Mail armin@armin-haller.de

Mitglied im Ausschuss für Bildung, Sport und Soziales



### **Fraktionsvorsitzender Markus Gericke**

Dipl.-Geograph

Elfriede-Breitenbach-Straße 26  
71640 Ludwigsburg  
Telefon (0 71 41) 68 86 51  
E-Mail markus.gericke@gmx.de

Mitglied im Ausschuss für Bauen, Technik und Umwelt



### **Andreas Kasdorf**

Polizeibeamter

Fichtestraße 6  
71640 Ludwigsburg  
Telefon (0 71 41) 4 57 76 79  
E-Mail andreaskasdorf@gmx.de

Mitglied im Ausschuss für Bildung, Sport und Soziales



### **Stellv. Fraktionsvorsitzende Edith Haberzeth-Grau**

Versicherungskauffrau,  
Gesundheitspädagogin

Mößnerweg 11  
71638 Ludwigsburg  
Telefon (0 71 41) 2 99 71 80  
E-Mail haberzeth.grau@googlemail.com

Mitglied im Ausschuss für Wirtschaft, Kultur und Verwaltung



### **Dr. Christine Knoß**

Ärztin

Schenkendorfstraße 21  
71636 Ludwigsburg  
Telefon (0 71 41) 92 08 49  
E-Mail ccfi-knoss@t-online.de

Mitglied im Ausschuss für Bauen, Technik und Umwelt



**Elfriede Steinwand-Hebenstreit**

Dipl.-Sozialarbeiterin

Cäsar-von-Hofacker-Anlage 4  
71640 Ludwigsburg  
Telefon (0 71 41) 5 05 18 00  
E-Mail elfriede.steinwand@posteo.de

Mitglied im Ausschuss für Bauen, Technik und Umwelt  
Mitglied im Ausschuss für Bildung, Sport und Soziales



Sozialdemokratische Partei  
Deutschland



**Prof. Dr. Michael Vierling**

Professor für Wirtschaftswissenschaften

Teckstraße 13  
71638 Ludwigsburg  
Telefon (0 71 41) 9 92 05 22  
E-Mail michael.m.vierling@t-online.de

Mitglied im Ausschuss für Wirtschaft, Kultur und Verwaltung



**Fraktionsvorsitzende  
Margit Liepins**

Kaufmännische Angestellte

Schefenäckerweg 12/2  
71642 Ludwigsburg  
Telefon (0 71 44) 1 30 35 75  
Fax (0 71 44) 1 30 35 74  
E-Mail margit.liepins@gmx.de

Mitglied im Ausschuss für Bauen, Technik und Umwelt  
Mitglied im Ausschuss für Wirtschaft, Kultur und Verwaltung



**Laura Wiedmann**

Bildungsmanagerin

Friedenstraße 77  
71636 Ludwigsburg  
Telefon (0 71 41) 5 05 96 59  
E-Mail wiedmannlaura@gmail.com

Mitglied im Ausschuss für Wirtschaft, Kultur und Verwaltung



**Stellv. Fraktionsvorsitzender  
Prof. Hubertus von Stackelberg**

Professor

Badstraße 6  
71642 Ludwigsburg  
Telefon (0 71 41) 5 28 81  
(01 77) 7 42 40 90  
Fax (0 71 41) 25 08 62  
E-Mail batz.stackelberg@gmx.de

Mitglied im Ausschuss für Bildung, Sport und Soziales



### **Eberhard Daferner**

Diakon i.R.

Löwensteiner Straße 2/3  
71642 Ludwigsburg  
Telefon (0 71 41) 25 18 68  
(01 63) 1 52 45 64

E-Mail eberhard.daferner@gmx.net

Mitglied im Ausschuss für Bildung, Sport und Soziales



### **Dieter Juranek**

Freier Architekt, Dipl.-Ing.

Sonnenhalde 18  
71642 Ludwigsburg  
Telefon (0 71 41) 50 63 21  
Fax (0 71 41) 9 71 93-20  
E-Mail dieter\_juranek@hotmail.com

Mitglied im Ausschuss für Bauen, Technik und Umwelt



### **Annegret Deetz**

Oberstudienrätin,  
Gymnasiallehrerin

Jägerhofallee 26  
71638 Ludwigsburg  
Telefon (0 71 41) 92 80 88  
E-Mail anne.deetz@gmail.com

Mitglied im Ausschuss für Wirtschaft, Kultur und Verwaltung



### **Dr. Daniel O'Sullivan**

Richter

Adolf-Schlitter-Straße 19  
71638 Ludwigsburg  
Telefon (0 71 41) 6 85 67 46  
(01 60) 2 95 82 49  
E-Mail gemeinderat@osullivan.de

Mitglied im Ausschuss für Wirtschaft, Kultur und Verwaltung



### **Ulrike Faulhaber**

Angestellte Redakteurin

Kastanienallee 41  
71638 Ludwigsburg  
Telefon (01 79) 4 96 14 79  
Fax (0 71 41) 5 96 20  
E-Mail u-faulhaber@web.de

Mitglied im Ausschuss für Bildung, Sport und Soziales



### **Regina Orzechowski**

Arzthelferin

Donaustraße 2  
71638 Ludwigsburg  
Telefon (0 71 41) 8 27 39  
(01 76) 63 77 36 79  
E-Mail ozechowski.regina@gmail.com

Mitglied im Ausschuss für Bauen, Technik und Umwelt





Freie Wähler Ludwigsburg



### Hermann Dengel

Erster Kriminalkommissar a.D.

Alt-Württemberg-Allee 29  
71638 Ludwigsburg  
Telefon (0 71 41) 27 08 47  
(01 75) 3 60 88 49  
E-Mail hermann.dengel@web.de

Mitglied im Ausschuss für Bildung, Sport und Soziales



### Fraktionsvorsitzender Reinhardt Weiss

Wirtschaftsprüfer und Steuerberater

Südstraße 15  
71642 Ludwigsburg  
Telefon (0 71 41) 89 11-0  
Fax (0 71 41) 89 11- 28  
E-Mail info@steuerberater-whf.de

Mitglied im Ausschuss für Bildung, Sport und Soziales  
Mitglied im Ausschuss für Wirtschaft, Kultur und Verwaltung



### Florian Lutz

Bäcker, Betriebswirt (BA)

Robert-Franck-Allee 45  
71638 Ludwigsburg  
Telefon (0 71 41) 5 05 99 16  
(0 71 41) 85 51 68  
Fax (0 71 41) 8 51 08 08  
E-Mail florian.lutz@luckylutz.com

Mitglied im Ausschuss für Wirtschaft, Kultur und Verwaltung



### Stellv. Fraktionsvorsitzende Gabriele Moersch

Textiltechnikerin

Hohenstaufenstraße 17  
71638 Ludwigsburg  
Telefon (0 71 41) 92 89 89  
(01 70) 2 42 87 78  
Fax (07 11) 93 31 71 15  
E-Mail gabriele.moersch@web.de

Mitglied im Ausschuss für Bildung, Sport und Soziales



### Bernhard Remmele

Konditor- und Bäckermeister

Cäsar-von-Hofacker-Anlage 1/2  
71640 Ludwigsburg  
Telefon (0 71 41) 92 35 89  
Fax (0 71 41) 92 61 16  
E-Mail b.remmele@t-online.de

Mitglied im Ausschuss für Bauen, Technik und Umwelt



**Andreas Rothacker**

Braumeister, Gastronom

Reithausplatz 21  
71634 Ludwigsburg  
E-Mail stadtrat@rothacker.trade

Mitglied im Ausschuss für Bauen, Technik und Umwelt



**Andreas Seybold**

Fischhändler/Kaufmann

Eberhardstraße 14  
71634 Ludwigsburg  
Telefon (0 71 41) 92 32 73  
Fax (0 71 41) 90 15 93  
E-Mail info@seybolds-fischhalle.de

Mitglied im Ausschuss für Bauen, Technik und Umwelt



Fraktionslose Mitglieder des Gemeinderats



Freie Demokratische Partei (FDP)

**Jochen Eisele**

Physiotherapeut, Heilpraktiker

Keltenstraße 1  
71640 Ludwigsburg  
Telefon (01 71) 6 82 06 93  
E-Mail jocheneisele@me.com

Mitglied im Ausschuss für Wirtschaft, Kultur und Verwaltung



Freie Demokratische Partei (FDP)

**Johann Heer**

Nettelbeckstraße 35  
71636 Ludwigsburg  
Telefon (0 71 41) 46 49 62  
E-Mail johann.heer@t-online.de

Mitglied im Ausschuss für Bildung, Sport und Soziales



Die Linke  
**Claudia Dziubas**  
EDV-Support-Mitarbeiterin

Flattichstraße 21  
71642 Ludwigsburg  
Telefon (0 71 41) 92 91 20  
(01 52) 34 15 37 82  
E-Mail claudia.dziubas@gmx.de

Mitglied im Ausschuss für Wirtschaft, Kultur und Verwaltung



Liste unabhängiger  
Bürgerinnen und Bürger (LUBU)  
**Elga Burkhardt**  
Hausfrau

Wunnensteinstraße 28/1  
71634 Ludwigsburg  
Telefon (0 71 41) 3 35 82  
Fax (0 71 41) 3 35 82  
E-Mail e.burkhardt@t-online.de

Mitglied im Ausschuss für Bauen, Technik und Umwelt

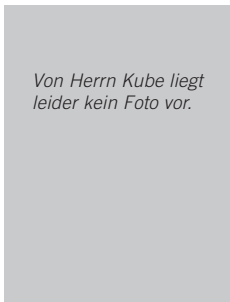

Die Linke  
**Oliver Kube**

Neue Straße 39  
71642 Ludwigsburg  
Telefon (01 77) 8 92 36 34  
E-Mail oli.kube@web.de

Mitglied im Ausschuss für Bildung, Sport und Soziales



Die Republikaner (REP)  
**Harald Lettrari**  
Kreisgeschäftsstellenführer

Oststraße 9  
71638 Ludwigsburg  
Telefon (0 71 41) 9 16 51 88  
(01 70) 7 36 03 48  
E-Mail harald.lettrari@t-online.de

Mitglied im Ausschuss für Bauen, Technik und Umwelt

## Mitglieder der Stadtteilausschüsse

### Stadtteilausschuss Eglosheim

- CDU Sabine Laartz  
Beate Mitschele  
Gabriele Seyfang
- Grüne Ulrich Bauer  
Gerhard Löckle
- SPD Sieglinde Schrader-Ehmer  
Karl-Heinz Wieland
- Freie Wähler Matthias Keller  
Jürgen Schreiner
- FDP Harald Mitschele-Kreutzer
- Linke Gürhan Ag

### Stadtteilausschuss Grünbühl-Sonnenberg

- CDU Jürgen Dill  
Paul Gerhard Schroth
- Grüne Julia Schell
- SPD Andreas Orzechowski  
Inge Umbrecht-Meyer
- Freie Wähler 1 Vertreterin/Vertreter
- Linke 1 Vertreterin/Vertreter

### Stadtteilausschuss Hoheneck

- CDU Michael Roock  
Lothar Willner
- Grüne Klaus Hoffmann  
Helma-Christine Blache
- SPD Bernd Gehlen  
Markus Reinhardt
- Freie Wähler Jochen Zeltwanger

### Stadtteilausschuss Neckarweihingen

- CDU Tim Krautschneider  
Roland Schmierer  
Maria José Piqueras Solana
- Grüne Christian Kopp  
Zeki Dogan
- SPD Stephan Franczak  
Nadine Untch
- Freie Wähler Petra Lillich
- FDP Dr. Gerhard Seeger

### Stadtteilausschuss Obweil

- CDU Oliver Ladenburger  
Alexander Takács
- Grüne Axel Michael Müller  
Marianne Landig
- SPD Petra Dieterich  
Christiane Knodel
- Freie Wähler Ulrich Harsch  
Stefan Renz
- FDP Sebastian Haag

### Stadtteilausschuss Pflugfelden

- CDU Hans-Ulrich Hahn  
Yvonne Blümich
- Grüne Torsten Kauer
- SPD Thomas Gehring
- Freie Wähler Heinz Schopf  
Uwe Würth
- FDP Dr. Ulrike Schuckert

### Stadtteilausschuss Poppenweiler

- CDU Armin Klotz  
Daniel Wilken
- Grüne Simone Schmidt
- SPD Charlotte Kucher  
Christian Bucksch
- Freie Wähler Simone Eidel  
Volker Herzberg

Die Besetzung der Stadtteilausschüsse kann wechseln. Die jeweils aktuelle Besetzung und weitere Informationen finden Sie im Internet unter [www.ludwigsburg.de](http://www.ludwigsburg.de), Rubrik Stadt & Bürger/Gemeinderat & Politik.



## Mitglieder der Beiräte

### Beirat für Nachhaltige Mobilität

Leitung durch Bürgermeister Michael Ilk (als Stellvertreter des Oberbürgermeisters); insgesamt 15 Mitglieder

Vom Gemeinderat benannt:

- CDU Reinhold Noz
- Grüne Dr. Christine Knoß
- SPD Margit Liepins
- Freie Wähler Andreas Rothacker
- FDP Dr. Hans Ulrich Jordan
- Linke Claudia Dziubas
- LUBU Elga Burkhardt
- Republikaner Harald Lettrari

Institutionelle Vertreterinnen und Vertreter:

- ADAC 1 Vertreterin/Vertreter
- ADFC 1 Vertreterin/Vertreter
- VCD 1 Vertreterin/Vertreter
- Polizei 1 Vertreterin/Vertreter
- IHK 1 Vertreterin/Vertreter
- LVL 1 Vertreterin/Vertreter

### Beirat für Umwelt und Landwirtschaft

Leitung durch Bürgermeister Michael Ilk (als Stellvertreter des Oberbürgermeisters); insgesamt 17 Mitglieder

Von den Fraktionen benannt:

- CDU Thomas Lutz
- Grüne Elfriede Steinwand-Hebenstreit
- SPD Dieter Juranek
- Freie Wähler Andreas Seybold
- LUBU Elga Burkhardt
- Republikaner Harald Lettrari

Institutionelle Vertreterinnen und Vertreter:

- LNV, BUND, Naturschutzbund 3 Vertreterinnen/Vertreter
- Landwirtschaft 3 Vertreterinnen/Vertreter
- Forstwirtschaft 1 Vertreterin/Vertreter
- Jäger 1 Vertreterin/Vertreter
- IHK 1 Vertreterin/Vertreter
- HWK 1 Vertreterin/Vertreter

Bei Bedarf können zusätzlich je ein Vertreter des Landratsamts Ludwigsburg, Fachbereich Landwirtschaft, sowie der Geschäftsstelle Europäisches Naturerbe hinzugeladen werden.

### Beirat für Wirtschafts-, Film- und Medienförderung

Leitung durch Oberbürgermeister Werner Spec;

Vom Gemeinderat benannt:

- CDU Christian Köhle
- Grüne Laura Wiedmann
- SPD Margit Liepins
- Freie Wähler Florian Lutz

Institutionelle Vertreterinnen und Vertreter:

- noch zu benennen

### Gestaltungsbeirat

Leitung wird aus der Mitte der Beiratsmitglieder gewählt.

Vom Gemeinderat benannt:

- CDU Reinhold Noz
- CDU Maik Stefan Braumann
- Grüne Markus Gericke
- Grüne Elfriede Steinwand-Hebenstreit
- SPD Dieter Juranek
- Freie Wähler Gabriele Moersch
- Freie Wähler Bernhard Remmele
- FDP Jochen Eisele
- LUBU Elga Burkhardt

Institutionelle Vertreterinnen und Vertreter:

Fünf externe Fachleute (Mitglieder mit nachgewiesener fachlicher Kompetenz aus den Bereichen Stadtplanung, Architektur und Landschaftsplanung)

## Beirat Innenstadt-Offensive

Leitung durch Oberbürgermeister Werner Spec;  
insgesamt 19 Mitglieder

Von den Fraktionen benannt:

- CDU Claus-Dieter Meyer
- CDU Volker Lutz
- Grüne Dr. Christine Knoß
- SPD Dr. Daniel O'Sullivan
- SPD Annegret Deetz
- Freie Wähler Andreas Seybold
- FDP Stephanie Knecht
- Linke Claudia Dziubas

Institutionelle Vertreterinnen und Vertreter:

- LUIS 2 Vertreterinnen/Vertreter
- Gastronomie 1 Vertreterin/Vertreter
- Hotellerie 1 Vertreterin/Vertreter
- Dienstleistung/Handwerk 1 Vertreterin/Vertreter
- Marstall Center 1 Vertreterin/Vertreter
- Wilhelm Galerie 1 Vertreterin/Vertreter
- IHK 1 Vertreterin/Vertreter
- BdS 1 Vertreterin/Vertreter

## Integrationsbeirat

Leitung durch Ersten Bürgermeister Konrad Seigfried (als Stellvertreter des Oberbürgermeisters); insgesamt 43 Mitglieder

Von den Fraktionen benannt:

- CDU Dr. Uschi Traub
- CDU Gabriele Seyfang
- Grüne Andreas Kasdorf
- Grüne Anita Klett-Heuchert
- SPD Eberhard Daferner
- SPD Regina Orzechowski
- Freie Wähler Gabriele Moersch
- Linke Oliver Kube

Institutionelle Vertreterinnen und Vertreter:

- Landsmannschaften/  
Vereine 11 Vertreterinnen/Vertreter
- Sachkundige Einwohner/-innen mit  
Migrationshintergrund 14 Vertreterinnen/Vertreter
- Liga 4 Vertreterinnen/Vertreter
- Experten 2 Vertreterin/Vertreter

## Schulbeirat

Leitung durch Ersten Bürgermeister Konrad Seigfried (als Stellvertreter des Oberbürgermeisters); insgesamt 25 Mitglieder

Vom Gemeinderat benannt:

- CDU Claus-Dieter Meyer
- CDU Yvonne Blümich
- CDU Roland Schmierer
- Grüne Dr. Michael Vierling
- Grüne Armin Haller
- SPD Hubertus von Stackelberg
- SPD Ulrike Faulhaber
- Freie Wähler Gabriele Moersch
- Freie Wähler Hermann Dengel
- FDP Jochen Eisele
- Linke Oliver Kube

Institutionelle Vertreterinnen und Vertreter:

- Schulleitungen 2 Vertreterinnen/Vertreter
- Schülerinnen/  
Schüler 2 Vertreterinnen/Vertreter
- Elternbeiräte 5 Vertreterinnen/Vertreter
- Schuldekane 2 Vertreter
- Schulsozialarbeit 1 Vertreterin/Vertreter
- Staatl. Schulamt 1 Vertreterin/Vertreter

## ■ Statistik aus der Amtszeit 2009 bis 2014

### Sitzungstermine, durchschnittlich pro Jahr

- 16 Gemeinderatssitzungen,
- 20 Sitzungen des Ausschusses für Wirtschaft, Kultur und Verwaltung,
- 20 Sitzungen des Ausschusses für Bauen, Technik und Umwelt,
- 13 Sitzungen des Ausschusses für Bildung, Sport und Soziales
- 15 Stadteilausschusssitzungen

Daneben finden jährlich rund zwei Klausurtagungen des Gemeinderats statt sowie Workshops, Runde Tische, Vor-Ort-Termine, Besichtigungen, Inforeisen und weitere Termine außerhalb des regulären Sitzungskalenders. Hinzu kommt der Zeitaufwand für die persönliche Sitzungsvorbereitung und die Fraktionsarbeit.

### Entschädigung für ehrenamtliche Tätigkeit, durchschnittlich pro Jahr

Fraktionsgelder	28.700 Euro
Entschädigung für ehrenamtliche Tätigkeit	202.100 Euro

Die Satzung über die Entschädigung für ehrenamtliche Tätigkeit beschließt der Gemeinderat. Sie regelt, dass dessen Mitglieder als Ersatz für ihre Auslagen und ihren Verdienstaussfall eine Entschädigung erhalten, die teilweise als monatlicher Grundbetrag (200 Euro) und teilweise als Sitzungsgeld (40 Euro je Sitzung, höchstens jedoch 70 Euro pro Tag) gezahlt wird. Auch Workshops, Runde Tische und weitere Termine werden in ähnlicher Weise entschädigt.

Zusätzlich können die Gemeinderatsmitglieder für die Betreuung ihrer Kinder (bis 10 Jahre) oder die Pflege von Familienangehörigen im häuslichen Bereich Auslagenersatz beantragen, wenn ihnen durch die Teilnahme an Sitzungen Kosten für eine Hilfs- oder Betreuungskraft entstehen. Stadträtinnen und Stadträte, die Alters- oder Ehejubilare besuchen, bekommen je Besuch 25 Euro.

Die Mitglieder der Stadteilausschüsse erhalten für die Teilnahme an Sitzungen ihres Gremiums eine Aufwandsentschädigung von 40 Euro.

### Versand von Unterlagen an Stadträtinnen und Stadträte, durchschnittlich pro Jahr

- 45 Versandtermine
- Druck- und Papierkosten 47.000 Euro



## Kontakt

### **für Fragen rund um das Thema Gemeinderat**

Stabsstelle Büro Oberbürgermeister  
Geschäftsstelle Gemeinderat  
Wilhelmstraße 11, 71638 Ludwigsburg

Telefon (0 71 41) 9 10-27 03  
E-Mail [gemeinderat@ludwigsburg.de](mailto:gemeinderat@ludwigsburg.de)

### **für Fragen rund um das Thema Wahlen**

Fachbereich Bürgerdienste  
Bürgerbüro/Team Wahlen  
Wilhelmstraße 11, 71638 Ludwigsburg

Telefon (0 71 41) 9 10-23 85  
E-Mail [wahlen@ludwigsburg.de](mailto:wahlen@ludwigsburg.de)

Weitere Informationen rund um das Thema  
Kommunalpolitik und Gemeinderat finden Sie  
im Internet, zum Beispiel auf den Seiten

[www.kommunalwahl-bw.de](http://www.kommunalwahl-bw.de)  
[www.gemeindetag-bw.de](http://www.gemeindetag-bw.de)  
[www.landesrecht-bw.de](http://www.landesrecht-bw.de)  
[www.justiz.baden-wuerttemberg.de](http://www.justiz.baden-wuerttemberg.de)  
[www.landtag-bw.de](http://www.landtag-bw.de)